

# VÝKAZ DOSAVADNÍHO A NOVÉHO STAVU ÚDAJŮ KATASTRU NEMOVITOSTÍ

Dosavadní stav				Nový stav											
Označení pozemku parc. číslem	Výměra parcely		Druh pozemku Způsob využití	Označení pozemku parc. číslem	Výměra parcely		Druh pozemku Způsob využití	Typ stavby Způsob využití	Způsob určení výměry	Porovnání se stavem evidence právních vztahů					
										Díl přechází z pozemku označeného v katastru nemovitostí		Číslo listu vlastnictví	Výměra dílu		Označení dílu
	ha	m <sup>2</sup>	ha		m <sup>2</sup>	ha	m <sup>2</sup>								
1006	26	36	<i>ostat.pl. ostat.komunikace</i>	1006/1	22	69	<i>ostat.pl. ostat.komunikace</i>		0	1006	1	22	69		
				1006/2	3	67				<i>ostat.pl. ostat.komunikace</i>	0	1006	1	3	67
	26	36			26	36									

<h2 style="margin: 0;">GEOMETRICKÝ PLÁN pro rozdělení pozemku</h2>	Geometrický plán ověřil úředně oprávněný zeměměřičský inženýr:	Stejnopis ověřil úředně oprávněný zeměměřičský inženýr:
	Jméno, příjmení: <i>Ing. Pavel Shrbený</i>	Jméno, příjmení: <i>Ing. Pavel Shrbený</i>
	Číslo položky seznamu úředně oprávněných zeměměřičských inženýrů: <i>2901/2020</i>	Číslo položky seznamu úředně oprávněných zeměměřičských inženýrů: <i>2901/2020</i>
	Dne: <i>30.3.2023</i> Číslo: <i>75/2023</i>	Dne: <i>12.4.2023</i> Číslo: <i>59/2023</i>
	Náležitosti a přesnosti odpovídá právním předpisům.	Tento stejnopis odpovídá geometrickému plánu v elektronické podobě uloženému v dokumentaci katastrálního úřadu.
Vyhotovitel: <i>INEL – Technik, s.r.o. Kollárova 42 301 00 Plzeň</i>	Katastrální úřad souhlasí s označováním parcel.	Ověření stejnopisu geometrického plánu v listinné podobě.
Číslo plánu: <i>241–284/2023</i> Okres: <i>Česká Lípa</i> Obec: <i>Blatce</i> Kat. území: <i>Houska</i> Mapový list: <i>Mladá Boleslav 8–0/13</i>	KÚ pro Liberecký kraj KP Česká Lípa Ing. Zdeňka Horáčková PGP-438/2023-501 2023.04.11 08:35:13 CEST	
<small>Dosavadním vlastníkům pozemků bylo poskytnuta možnost seznámit se v terénu s průběhem navržených nových hranic, které byly označeny předepsaným způsobem.</small>		

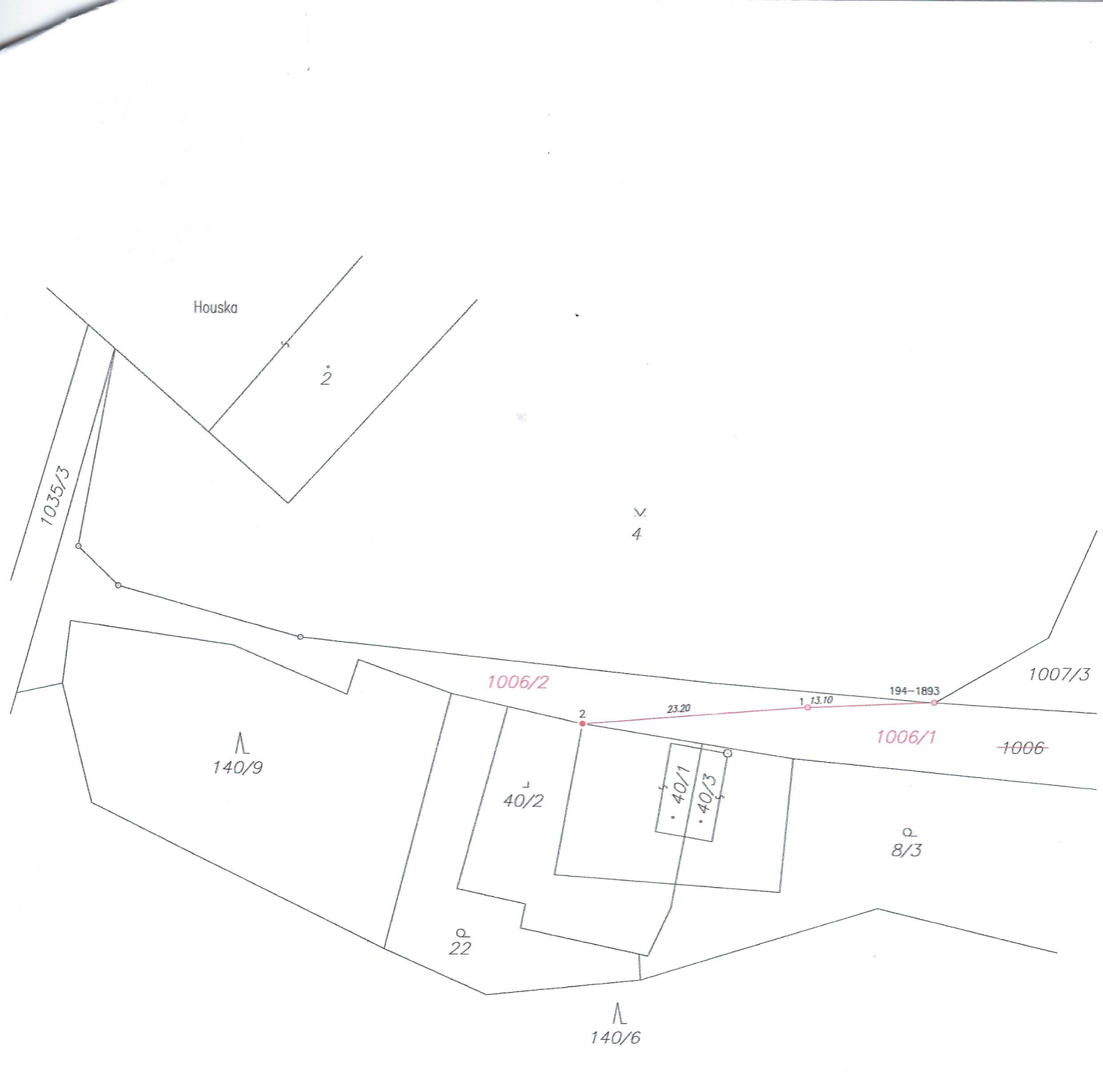

Seznam souřadnic (S-JTSK)

Č. bodu	Souřadnice pro zápis do KN			Souřadnice určené měřením		
	Y	X	kód kv.	Y	X	Poznámka
194-1893	722375.25	1000581.21	8			znak z plástu
1	722388.33	1000581.79	3			znak z plástu
2	722411.60	1000583.66	3			zděný roh zbořeníště