

VÝKAZ DOSAVADNÍHO A NOVÉHO STAVU ÚDAJŮ KATASTRU NEMOVITOSTÍ

Dosavadní stav				Nový stav										
Označení pozemku parc. číslem	Výměra parcely		Druh pozemku Způsob využití	Označení pozemku parc. číslem	Výměra parcely		Druh pozemku Způsob využití	Typ stavby	Způsob určení výměry	Porovnání se stavem evidence právních vztahů				
	ha	m ²			ha	m ²				Díl přechází z pozemku označeného v katastru nemovitostí	dřívejší poz. evidenci	Číslo listu vlastnictví	Výměra dílu	
											ha	m ²		
1274	2	16	ostat.pl. ostat.komunikace	1274/1	1	40	ostat.pl. ostat.komunikace			0	1274	1	1	40
				1274/2		76	ostat.pl. jiná plocha			0	1274	1		76
	2	16			2	16								

GEOMETRICKÝ PLÁN pro rozdělení pozemku	Geometrický plán ověřil úředně oprávněný zeměměřický inženýr:		Stejnopis ověřil úředně oprávněný zeměměřický inženýr:	
	Jméno, příjmení: <i>Ing. Ladislav Kovář</i>		Jméno, příjmení: <i>Ing. Ladislav Kovář</i>	
	Číslo položky seznamu úředně oprávněných zeměměřických inženýrů: <i>221/1995</i>		Číslo položky seznamu úředně oprávněných zeměměřických inženýrů: <i>221/1995</i>	
	Dne: <i>21.9.2018</i> Číslo: <i>1405/2018</i>		Dne: <i>27.9.2018</i> Číslo: <i>472/2018</i>	
	Náležitostmi a přesností odpovídá právním předpisům.		Tento stejnopis odpovídá geometrickému plánu v elektronické podobě uloženému v dokumentaci katastrálního úřadu.	
Vyhotovitel: <i>Ing. Ladislav Kovář</i> <i>Nerudova 631</i> <i>47001 Česká Lípa</i>	Katastrální úřad souhlasil s označováním parcel.		Ověření stejnopisu geometrického plánu v listinné podobě.	
Číslo plánu: <i>256-1207/2018</i>	KÚ pro Liberecký kraj KP Česká Lípa Ing. Jarmila Koňáková PGP-1055/2018-501 2018.09.27 13:08:01 CEST			
Okres: <i>Česká Lípa</i>				
Obec: <i>Blatce</i>				
Kat. území: <i>Tubož</i>				
Mapový list: <i>Mladá Boleslav 9-0/32</i>				
Dosavadním vlastníkům pozemků byla poskytnuta možnost seznámit se v terénu s průběhem navrhovaných nových hranic, které byly označeny předepsaným způsobem.				

PŮVZ DOSAVADNÍHO A NOVÉHO STAVU ÚČAJŮ KATASTRU NEMOVITOSTÍ

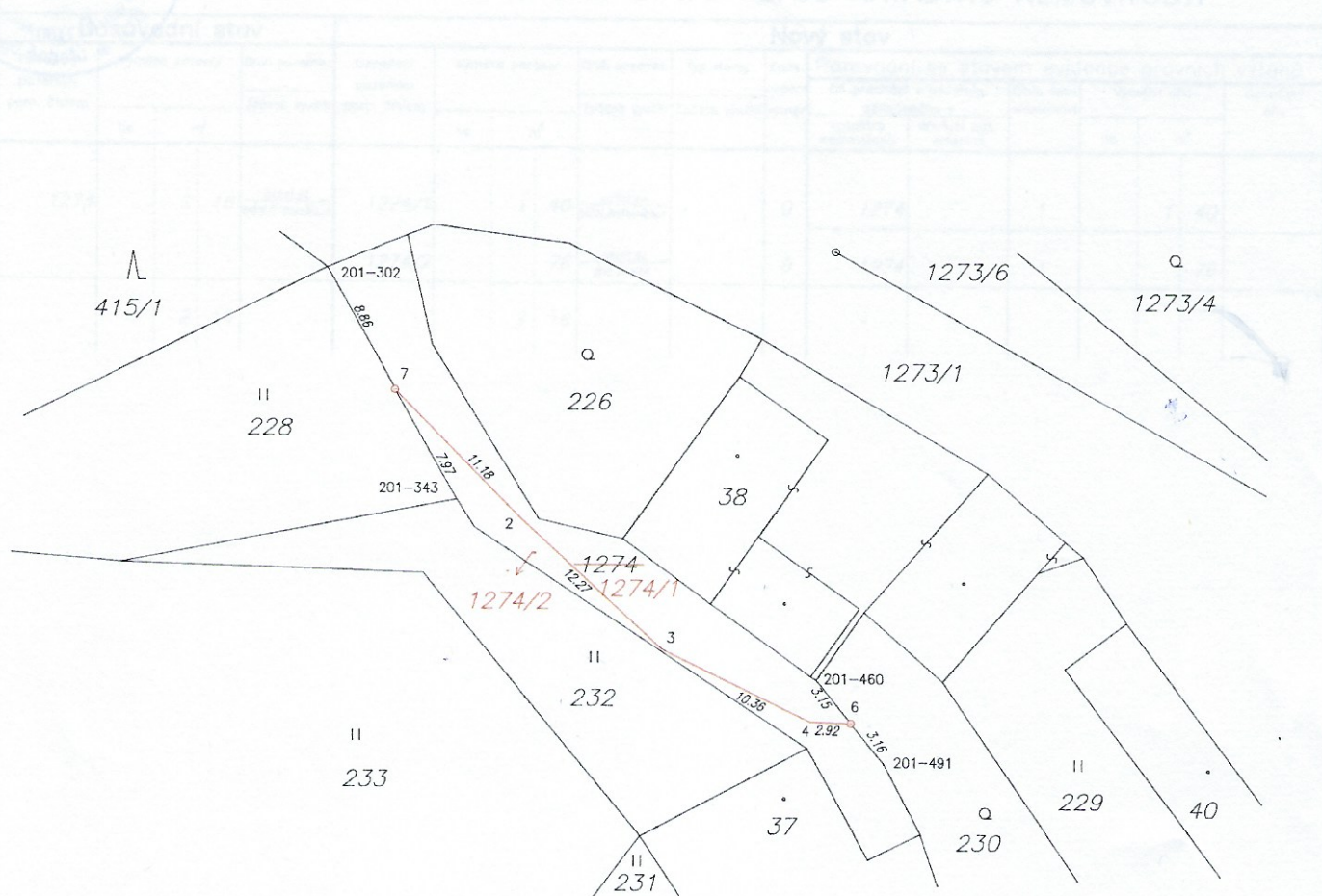

Seznam souřadnic (S-JTSK)

Č. bodu	Souřadnice pro zápis do KN			Souřadnice určené měřením		
	Y	X	kód kv.	Y	X	Poznámka
201-302	723949.44	1001405.03	8			barva
201-343	723941.29	1001419.63	8			kolík
201-460	723918.74	1001430.92	8	723917.94	1001431.03	kolík
201-491	723914.46	1001436.24	8			kolík
2	723937.38	1001420.72	3			sloupek
3	723928.39	1001429.02	3			sloupek
4	723919.09	1001433.54	3			sloupek
6	723916.57	1001433.62	8	723916.20	1001433.63	hřeb
7	723945.14	1001412.72	8			hřeb

Souřadnice bodů na dosavadní hranici pozemku určené měřením v terénu budou pro zápis do katastru nemovitostí upraveny podle dosavadního určení hranice lomovými body s kódem charakteristiky kvality souřadnic vyšším než 3. Důvodem je nerealizované zpřesnění této hranice, ke kterému je nutné doložit listinu prokazující shodu vlastníků na jejím průběhu [§ 50 odst. 1 písm. a) katastrálního zákona].

Datum: 2018-09-27 13:08:01
 Jméno: Čestmír Čížek
 Místo: Praha 8
 IČ: 471234567
 Adresa: Mlýnský náhon 1-4/13
 Kontaktní osoba: Ing. Jaroslav Košťálek
 Kontaktní číslo: 725 725 116
 Datum: 2018-09-27 13:08:01 CEST